

クラス	氏名	実施日
-----	----	-----

注目問題 を見てみよう!

テキストページ P.2 ~ P.5

1

--

2

あ		い		う	
---	--	---	--	---	--

3

(1)

--

(2)

i		ii	
---	--	----	--

(3)

--

クラス	氏名	実施日
-----	----	-----

1 地球のすがた・世界の国

テキストページ P.6 ~ P.9

1

(1)	(2)	(3)	月	日	午前 午後	時
-----	-----	-----	---	---	----------	---

2

--

3

(1)	(2)	(3)	(4)	a	c
-----	-----	-----	-----	---	---

4

(1)	(2)	(3)	(4)	(5)
-----	-----	-----	-----	-----

5

(1)	(2)	(3)	(4)
-----	-----	-----	-----

(5)	アメリカ合衆国は,
-----	-----------

クラス	氏名	実施日
-----	----	-----

2 世界の諸地域

テキストページ P.10 ~ P.13

6

--

7

(1)		(2)	a	
-----	--	-----	---	--

(2)	b	
-----	---	--

8

(1)	①	
-----	---	--

(1)	②	
-----	---	--

(2)	
-----	--

9

多くのEU加盟国では、

--

10

(1)		(2)	ロサンゼルス	の太平洋岸	ブエノスアイレス	(3)	a		b	
-----	--	-----	--------	-------	----------	-----	---	--	---	--

(4)	
-----	--

(5)	
-----	--

2024 年度用

精選 全国高校入試問題集 社会

クラス	氏名	実施日
-----	----	-----

11

(1)	
-----	--

(2)	
-----	--

12

欧米への羊毛の輸出から,									

クラス	氏名	実施日
-----	----	-----

3 世界地理の総合

テキストページ P.14 ~ P.17

13

(1) ① a	b	山脈 ②	③ B	E
---------	---	------	-----	---

図 4

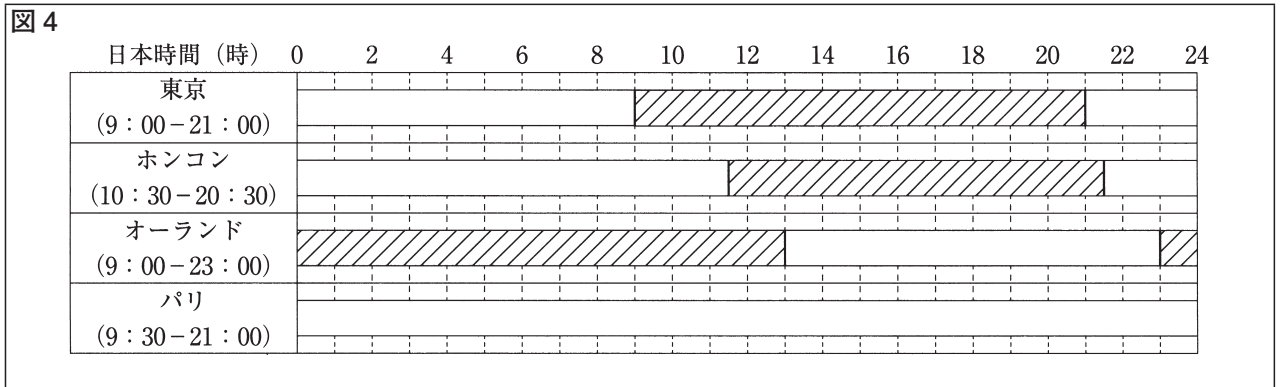

(2) ①	
-------	--

(2) ②	
-------	--

14

(1)		(2)		(3) ①	
-----	--	-----	--	-------	--

(3) ②	
-------	--

(3) ③		(4)	→	→
-------	--	-----	---	---

クラス	氏名	実施日
-----	----	-----

4 日本の都道府県・諸地域

テキストページ P.18 ~ P.21

15

(1)	(2)	(3) ①	平野	(3) ②
-----	-----	-------	----	-------

(3) ③	
-------	--

(4)	
-----	--

16

(1)	(2)	(3)
-----	-----	-----

17

--

18

(1)	(2)	(3) 符号
-----	-----	--------

(3) 理由	
--------	--

19

--

20

--

クラス	氏名	実施日
-----	----	-----

5 地形図の読み取り

テキストページ P.22 ~ P.25

21

(1)		(2)	
-----	--	-----	--

22

--

23

--

24

誤っている語句の記号		正しい語句	
誤っている語句の記号		正しい語句	

25

(1)		(2)	
-----	--	-----	--

26

理由
記号

27

(1)		(2) 記号	
(2)	理由 (㉔とは異なり㉕は、)		

クラス	氏名	実施日
-----	----	-----

6 日本地理の総合

テキストページ P.26 ~ P.29

28

(1)	
-----	--

(2)	
-----	--

29

(1)	
-----	--

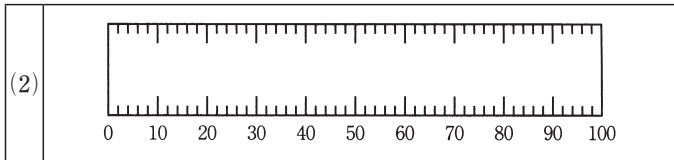

(3)		(4)		(5)	
-----	--	-----	--	-----	--

30

--

31

(1)		(2)		(3)	ア		イ		ウ		エ	
-----	--	-----	--	-----	---	--	---	--	---	--	---	--

クラス	氏名	実施日
-----	----	-----

7 古代の世界と日本

テキストページ P.30 ~ P.33

32

33

34

(1)		(2)	A	B
-----	--	-----	---	---

35

(1)		(2)	①	②
-----	--	-----	---	---

36

37

①		②	
---	--	---	--

38

39

(1)		(2)	記号	言葉
-----	--	-----	----	----

40

41

クラス	氏名	実施日
-----	----	-----

8 中世の世界と日本

テキストページ P.34 ~ P.37

42

(1)	a		b	
-----	---	--	---	--

(2)	
-----	--

43

(1)	
-----	--

(2)	
-----	--

(3)	
-----	--

44

(1)	①		②		③		(2)	
-----	---	--	---	--	---	--	-----	--

45

(1)		(2)	
-----	--	-----	--

46

A群		B群	
----	--	----	--

47

(1)	㉑		㉒		(2)	①			(2)	②	
-----	---	--	---	--	-----	---	--	--	-----	---	--

48

--

クラス	氏名	実施日
-----	----	-----

9 近世の世界と日本

テキストページ P.38 ~ P.43

49

50

51 (1) ① ②

(2)

52 (1) (2) 制度

(2) 理由

53 (1) ①

(1) ②

(2) ① 符号 名称

銀山

(2) ②

54 (1) (2)

55 (1) (2)

クラス	氏名	実施日
-----	----	-----

56

--

57

--

58

--

59

X	
---	--

Y	
---	--

60

記号	①		②	
----	---	--	---	--

61

--

クラス	氏名	実施日
-----	----	-----

10 近・現代の世界と日本

テキストページ P.44 ~ P.49

62

(1)	①		㊦		(2)	㊧		㊨	
-----	---	--	---	--	-----	---	--	---	--

(3)	
-----	--

(4)	あ		い		う	
-----	---	--	---	--	---	--

63

(1)		(2)	国名	符号	(3)	①	
-----	--	-----	----	----	-----	---	--

(3)	②	
-----	---	--

(4)	
-----	--

(5)	
-----	--

64

(1)	X		Y		(2)	
-----	---	--	---	--	-----	--

(3)	
-----	--

(4)	
-----	--

65

(1)		(2)	
-----	--	-----	--

(3)		(4)	
-----	--	-----	--

(5)	
-----	--

クラス	氏名	実施日
-----	----	-----

66

(1)		(2)		(3)		(4)	
-----	--	-----	--	-----	--	-----	--

(5)	
-----	--

(6)		(7)	→	→	→
-----	--	-----	---	---	---

67

--

クラス	氏名	実施日
-----	----	-----

11 歴史の総合

テキストページ P.50 ~ P.53

68

(1)	(2)
-----	-----

(3)

(4)	→ → →	
-----	-----------	--

69

(1) 語句	記号	(2) X				Y	
--------	----	-------	--	--	--	---	--

(3) I		IV		(4)	(5)	
-------	--	----	--	-----	-----	--

(6) ①	I		4		②	I		II
-------	---	--	---	--	---	---	--	----

70

(1)	(2)	(3)	(4) 法
-----	-----	-----	-------

(4)	背景
-----	----

(5)	(6)	(7)
-----	-----	-----

(8)

(9) 日本	ソ連	(10)	
--------	----	------	--

クラス	氏名	実施日
-----	----	-----

12 人間の尊重と日本国憲法

テキストページ P.54 ~ P.56

71

I		II		III	
---	--	----	--	-----	--

72

(1)		(2)		(3)	
-----	--	-----	--	-----	--

73

(1)		(2)	
-----	--	-----	--

74

(1)	
-----	--

(2)	
-----	--

75

--

76

(1)	
-----	--

(2)	
-----	--

77

--

78

--

79

--

クラス	氏名	実施日
-----	----	-----

13 政治のしくみ

テキストページ P.57 ~ P.59

80

(1)	
-----	--

(2)	A		B	
-----	---	--	---	--

81

(1)	a		b	
-----	---	--	---	--

(2)	
-----	--

82

--

83

--

84

(1)		(2)	
-----	--	-----	--

85

(1)	と	(2)	
-----	---	-----	--

86

--

87

--

クラス	氏名	実施日
-----	----	-----

14 経済のしくみ

テキストページ P.60 ~ P.62

88

89

90

経路

91

92

93 (1) (2) ①

(2) ②	X	<input type="text"/>
	Y	<input type="text"/>

94

95

96 ① ②

97

クラス	氏名	実施日
-----	----	-----

15 国民生活と福祉

テキストページ P.63 ~ P.65

98

(1)		(2)	
-----	--	-----	--

99

(1)		(2)	X	
-----	--	-----	---	--

(2)	Y	
-----	---	--

100

--

101

(1)		(2)	①			②	
-----	--	-----	---	--	--	---	--

102

あ	
い	

103

(1)	
(2)	

2024 年度用

精選 全国高校入試問題集 社会

クラス	氏名	実施日
-----	----	-----

16

国際社会と日本

テキストページ P.66 ~ P.68

104

105

(1)		(2)	
-----	--	-----	--

106

(1)		(2)	
-----	--	-----	--

107

I		II		III		IV	
---	--	----	--	-----	--	----	--

108

109

110

(1)	
-----	--

(2)																												
														35														45

クラス	氏名	実施日
-----	----	-----

17 公民の総合

テキストページ P.69 ~ P.71

111

(1)		(2)	
-----	--	-----	--

(3)	i	ii	
-----	---	----	--

112

(1)	①	新聞	インターネット	②	P	S	(2)	①	②
-----	---	----	---------	---	---	---	-----	---	---

(2)	③	
-----	---	--

(3)	①	②	記号	X	Y
-----	---	---	----	---	---

113

--

SDGs に関する問題

テキストページ P.72 ~ P.75

114

X	
---	--

Y	%
---	---

Z	
---	--

115

--

116

--

117

(1)	
-----	--

(2)																					

118

--

119

a		A	
---	--	---	--

クラス	氏名	実施日
-----	----	-----

総合問題

テキストページ P.76 ~ P.91

120

(1)

(2)

(3) (4)

(5)

121

122

123

(1) ① (2) → →

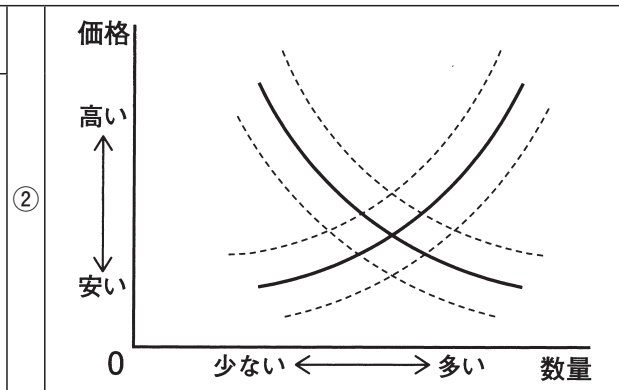

(3)

(4) ① ② 条約

(5)

クラス	氏名	実施日
-----	----	-----

124

(1)	(2)	(3)	(4) ①
-----	-----	-----	-------

(4) ②

125

(1)	i 群	ii 群	iii 群	iv 群	(2)	の改革
-----	-----	------	-------	------	-----	-----

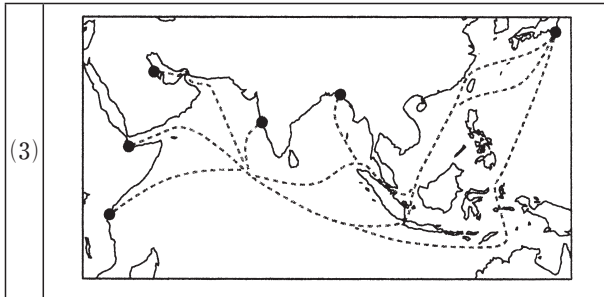

(4)	(5)	i 群	ii 群
-----	-----	-----	------

126

127

128

129

A		B

クラス	氏名	実施日
-----	----	-----

130

--

131

--

132

--

133

--

134

--

135

--

136

①		②	
---	--	---	--

クラス	氏名	実施日
-----	----	-----

137

理由	地熱発電は、		10
			30
			50
	ため、地熱発電を増やすことがよい。		

課題	地熱発電は、		10
			30
			50
	ため、地熱発電を増やすことには課題がある。		

138

日本に とって の利点	資料	利点
-------------------	----	----

フィリピンに とって の利点	資料	利点
----------------------	----	----

クラス	氏名	実施日
-----	----	-----

1 地理的分野

テキストページ P.92 ~ P.94

1

(1)		(2)		(3)		(4)	
-----	--	-----	--	-----	--	-----	--

2

--

3

(1)		(2)		(3)	
-----	--	-----	--	-----	--

クラス	氏名	実施日
-----	----	-----

2 歴史的分野

テキストページ P.95 ~ P.97

4

--	--

5 (1)

→	→	→
---	---	---

(2)

→	→	→	(3) ① A	B
---	---	---	---------	---

(3) ②

--

6

--

7 (1)

→	→	(2)	(3)
---	---	-----	-----

(4)

	(5)	(6)
--	-----	-----

クラス	氏名	実施日
-----	----	-----

3 公民的分野

テキストページ P.98 ~ P.101

8

9

(1)		(2)		(3)	I		II	
(4)	→	→	→	(5)		(6)		

10

(1)		(2)		(3)	
-----	--	-----	--	-----	--

11

(1)	①		②		(2)		(3)		(4)		(5)
(6)		(7)		(8)		(9)		(10)			

クラス	氏名	実施日
-----	----	-----

● 直前 チェック! 地理・歴史・公民の重要語句 ✓

● 地理の重要語句 25 ● ○○○○⑤○○○○⑩○○○○⑮○○○○⑳○○○○㉕ 正解した数だけぬりつぶそう!

テキストページ P.102

①
②
③
④
⑤
⑥
⑦
⑧
⑨
⑩
⑪
⑫
⑬
⑭
⑮
⑯
⑰
⑱
⑳

㉑
㉒
㉓
㉔
㉕

2024 年度用

精選 全国高校入試問題集 社会

クラス	氏名	実施日
-----	----	-----

● 歴史の重要語句 27 ● ○○○○5○○○○10○○○○15○○○○20○○○○25○○○ 正解した数だけぬりつぶそう!
テキストページ P.103

①
②
③
④
⑤
⑥
⑦
⑧
⑨
⑩
⑪
⑫
⑬
⑭
⑮
⑯
⑰
⑱
⑲
⑳

㉑
㉒
㉓
㉔
㉕
㉖
㉗

2024 年度用

精選 全国高校入試問題集 社会

クラス	氏名	実施日
-----	----	-----

● 公民の重要語句 26 ● ○○○○⑤○○○○⑩○○○○⑮○○○○⑳○○○○㉕○正解した数だけぬりつぶそう!
テキストページ P.104

①
②
③
④
⑤
⑥
⑦
⑧
⑨
⑩
⑪
⑫
⑬
⑭
⑮
⑯
⑰
⑱
⑳

㉑
㉒
㉓
㉔
㉕
㉖

クラス	氏名	実施日
-----	----	-----

1 世界地理

テキストページ P.1 ~ P.5

1

(1)	(2)	(3)	(4)
-----	-----	-----	-----

(5)	→	→	→
-----	---	---	---

2

(1)	(2)
-----	-----

3

(1)	(2)
-----	-----

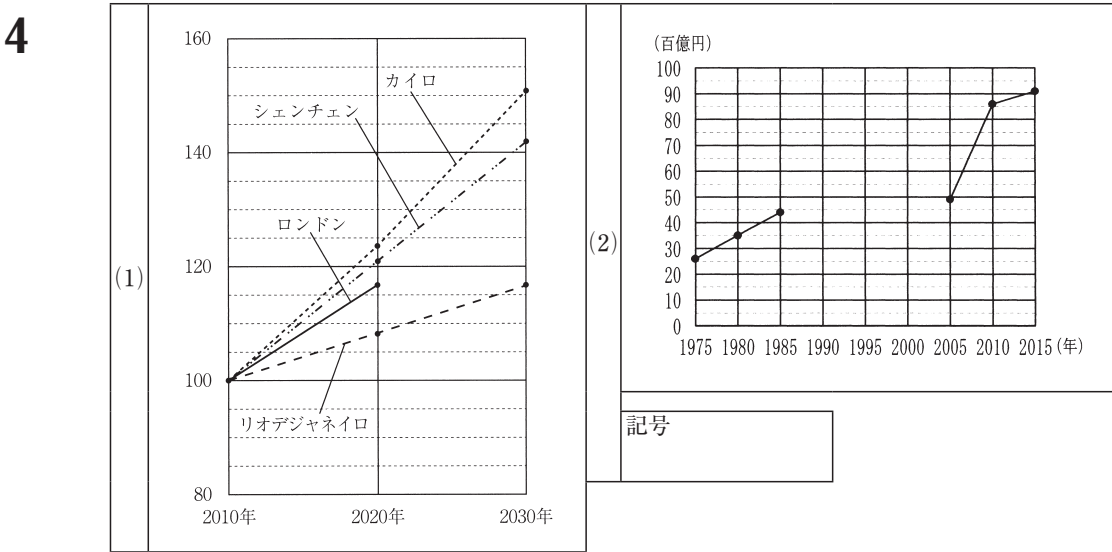

5

(1)	
-----	--

(2)	
-----	--

クラス	氏名	実施日
-----	----	-----

2 日本地理

テキストページ P.6 ~ P.10

6

(1)	(2)	(3)	(4)	(5)
-----	-----	-----	-----	-----

7

(1)	(2)	(3)
-----	-----	-----

8

(1)	(2) ア	符号	県名	ウ	符号	県名
(3)	和歌山県	三重県				



10

(1)	
(2)	

2024 年度用

別冊

精選 全国高校入試問題集 社会

クラス

氏名

実施日

3 日本の古代～近世

テキストページ P.11

11

(1)		(2)	
-----	--	-----	--

12

(1)	
-----	--

(2)	
-----	--

クラス	氏名	実施日
-----	----	-----

4 日本の近・現代

テキストページ P.12 ~ P.13

13

(1)	
(2)	
(3)	

14

(1)	
(2)	アメリカでおこった
(3)	
(4)	

クラス	氏名	実施日
-----	----	-----

5 日本国憲法・政治のしくみ

テキストページ P.14 ~ P.15

15

(1)		(2)	
-----	--	-----	--

16

--

17

(1)	法令
-----	----

(1)	目的
-----	----

(2)	
-----	--

(3)	
-----	--

クラス	氏名	実施日
-----	----	-----

6 経済のしくみ・国際社会

テキストページ P.16 ~ P.18

18

(1)	(2)	(3)	(4)	(5)
-----	-----	-----	-----	-----

19

消費税は、法人税と比較して、

(1)

(2)

(3)